

Reservdels- guide

SV • Gäller från 2018-01-01



ESBE Made in Sweden since 1906



Vätskeburna systemlösningar för ditt dagliga arbete

Systemenheter • Systemkomponenter • Tillbehör • Reservdelar

DET FUNGERAR.

I mer än 100 år har vi etablerat nya standarder för vad ventiler och ställdon kan göra i olika system. Alla våra produkter har tre tydliga kännetecken: de ger lägre energiförbrukning, ökad komfort och högre säkerhet; i system för värme, kyla och tappvatten.

I ditt dagliga arbete med att installera ventiler och ställdon är det viktigt att du kan lita på de produkter som du använder. Det kan vi garantera. De funkar!

Mer teknisk information

På vår websida finner du mängder med användbar information så som installationsanvisningar, certifikat och tekniska data. Du kan också där ladda ner och installera vårt populära dimensioneringsprogram "ESBE Hydronic selection".

Besök esbe.eu för detaljerad produktinfo.



INNEHÅLL



SHUNTGRUPPER
4

1



LADDSHUNTGRUPPER
4

2



**FRESH HYDRO-
ENHET**
4

3



VRIDANDE VENTILER
5-8

4



VRIDANDE STÄLLDON
9

5



REGLERINGAR
10 - 11

6



FASTBRÄNSLEPRODUKTER
12 - 13

7



**VÄXELVENTILER
& ZONVENTILER**
13

8



BLANDNINGSVENTILER
14 - 15

9



**TERMOSTATISKA
STYRDON**
16

10



LINJÄRA VENTILER
16

11

SHUNTGRUPPER, LADDSHUNTGRUPPER

Serie GDx, GFx, GRx, GBx, GSx



GDx, GFx, GRx, GBx GSx



67003100



67000100,
67000300



67000400,
67000500



67000600



67003900



67003300



67003400,
67003500



67003000



67004400



67002000

Avser			Typ	Ref.	Art.nr.	RSK-nr.
DN20	DN25	DN32				
•			Pump Wilo RSTG15/7.5	GSP931	67003100	-
	•		Pump Wilo RKA25/6	GSP901	67000100	-
		•	Pump Wilo RKA25/7.5		67000300	-
	•		Pump Grundfos UPM3 25-50		67000400	-
		•	Pump Grundfos UPM3 25-70		67000500	-
•	•	•	Termometer uppgraderingsset, 2 st/förpackning	GSP903	67000600	-
•			PWM kabel Wilo RSTG, 3 meter	GSP932	67003900	-
•			Kulventiler inkl. termometer DN 20, 2 st/förpackning	GSP933	67003300	-
	•		Kulventiler inkl. termometer DN 25, 2 st/förpackning	GSP911	67003400	-
		•	Kulventiler inkl. termometer DN 32, 2 st/förpackning		67003500	-
•			Isolerskal shuntgrupp DN 20	GSP930	67003000	-
	•	•	Isolerskal shuntgrupp DN 25/32	GSP910	67004400	-
	•	•	Isolerskal shuntgrupp Flexi		67002000	-

FRESH HYDRO-ENHET

Serie FSK



FSK101



64040100



64040200



64040300



64040400

Typ	Ref.	Art.nr.	RSK-nr.
Plattvärmväxlare PBU11/41	FSK908	64040100	-
Pump Yonos Para HU 25/7.5	FSK901	64040200	-
Reglering Hydro control	FSK907	64040300	-
Tätningssats	FSK904	64040400	-
Givare Grundfos	FSK905	64040500	-
Ställdon ESBE SLB239	FSK906	64040600	-
Sensor PT1000	FSK909	64040700	-



64040500



64040600



64040700

VRIDANDE VENTILER

Serie VRG, VRB, VRH



VRG130, VRG330



VRG140, VRB140



VRG230



VRH130

Datumkod [YYWW]

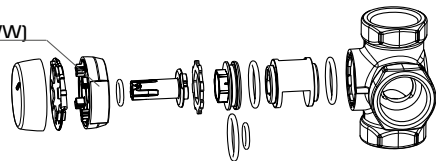
17006900, 17006910,
17006920, 17006930,
17006950

17006940

Ventil typ	Avser			Ref.	Insats		Ratt och skala		
	Art.nr.	DN	fr.o.m. [YYMM]		Art.nr.	RSK-nr.	Ref.	Art.nr.	RSK-nr.
VRG130	116001xx - 116009xx, 116015xx - 116023xx, 116029xx - 116030xx	15/20		VRG802	17006900	-	VRG803	17006940	-
	116010xx - 116011xx 116024xx - 116025xx 116031xx	25			17006910	-			
	116012xx, 116026xx 116034xx - 116035xx	32/40			17006920	-			
	116013xx - 116014xx 116027xx - 116028xx	40/50			17006930	-			
	116036xx - 116037xx	50			17006950	-			
VRH130	117201xx - 117203xx	20		VRG802	17006910	-	VRG803	17006940	-
VRG140	116401xx - 116403xx 116408xx - 116410xx	15/20		VRG802	17006900	-	VRG803	17006940	-
	116404xx, 116411xx	25			17006910	-			
	116405xx, 116412xx 116415xx - 116416xx	32/40			17006920	-			
	116406xx - 116407xx 116413xx - 116414xx	40/50			17006930	-			
	116417xx - 116418xx	50			17006950	-			
VRG230	116201xx, 116206xx, 116211xx - 116212xx	20		VRG802	17006900	-	VRG803	17006940	-
	116202xx, 116207xx, 116213xx	25			17006910	-			
	116203xx, 116208xx 116214xx - 116215xx	32/40			17006920	-			
	116204xx - 116205xx 116209xx - 116210xx	40/50			17006930	-			
	116216xx - 116217xx	50			17006950	-			
VRG330	117001xx, 117006xx	20		VRG802	17006900	-	VRG803	17006940	-
	117002xx, 117007xx	25			17006910	-			
	117003xx, 117008xx 117011xx - 117012xx	32/40			17006920	-			
	117004xx - 117005xx 117009xx - 117010xx	40/50			17006930	-			
	117013xx - 117014xx	50			17006950	-			
VRB140	116601xx - 116602xx 116608xx - 116609xx 116615xx - 116616xx	15/20		VRG802	17006900	-	VRG803	17006940	-
	116604xx, 116611xx, 116617xx	25			17006910	-			
	116605xx, 116612xx 116620xx - 116621xx	32/40			17006920	-			
	116606xx - 116607xx 116613xx - 116614xx	40/50			17006930	-			
	116622xx - 116623xx	50			17006950	-			

VRIDANDE VENTILER

Serie 3MG, 3HG



3MG



3MGP



3HG



Ventil typ	Avser		Ref.	Insats		Ratt/Handtag		Packningssats	
	Art.nr.	t.o.m. (YYMM)		Art.nr.	RSK-nr.	Ref.	Art.nr. /RSK-nr.	Ref.	Art.nr. /RSK-nr.
3MG15 - 3MG28 (Kvs 0.6-8)	11000100		3MG-1	17002400	-	MG	17007500 / 490 50 24	MG	17000600 /-
	11000200								
	11000300								
	11000400								
	11000500								
	11000700								
	11001100								
11001600									
11002100									
11002300									
3MGP15 - 3MGP25 (Kvs 2.5-8)	11005500		3MG-2	17002500	-	MG	17007500 / 490 50 24	MG	17000600 /-
	11005600								
	11002000								
3MG25 -12 3MG32 -18 (Kvs 12-18)	11002400		3MG-2	17002500	-	MG	17007500 / 490 50 24	MG	17000600 /-
	11002700								
3MGP32 (Kvs 18)	11005700								
3HG25	11350500		3HG	17004300	-	MG	17007500 / 490 50 24	MG	17000600 /-
	11351200								

VRIDANDE VENTILER

Serie 4MG, 4HG, TM, 5MG, BIV20



4MG



4HG



TM



5MG



BIV20



Ventil typ	Avser		Ref.	Insats		Ratt/Handtag		Packningssats	
	Art.nr.	t.o.m. (YYMM)		Art.nr. /RSK-nr.	RSK-nr.	Ref.	Art.nr. /RSK-nr.	Ref.	Art.nr. /RSK-nr.
4MG15 - 4MG25 (Kvs 2.5-8)	11003400		4MG-1	17003800	-	MG	17007500 / 490 50 24	MG	17000600 /-
	11003600								
	11003900								
	11004200								
4MG25 -12 4MG32 -18 (Kvs 12-18)	11004700		4MG-2	17004100	-	MG	17007500 / 490 50 24	MG	17000600 /-
	11004900								
4HG25 -8 4HG25 -6.3	11350100		TM/HG-1	17003700	-	MG	17007500 / 490 50 24	MG	17000600 /-
	11350200								
4HG25 -10	11350800 11351100		TM-2/HG-2	17004200	-				
TM22	11300400	9412	TM/HG-1	17003700	-				
TM20	11300400		TM-2/HG-2	17004200	-				
5MG25 -8 5MG32 -18	11005200		-						
	11005300								
BIV20	11450100		BIV20-22	17004400	-				
BIV22	11450300								

VRIDANDE VENTILER

Serie 3G, 3F

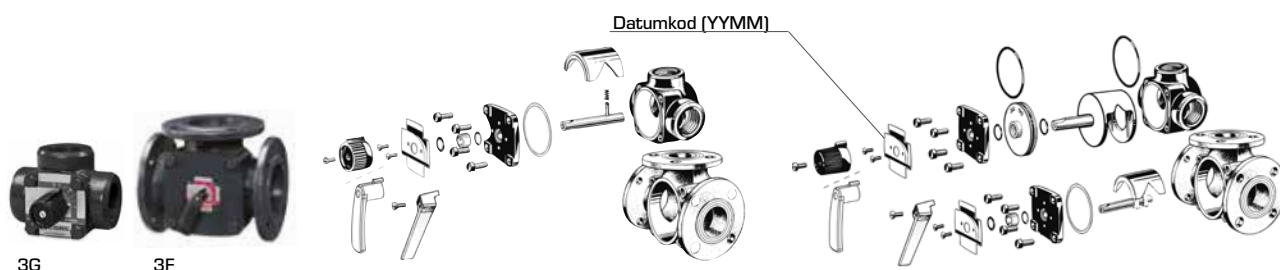

17000300



17000400



17000800

17001100, 17001400,
17001700, 17001800,
17002000, 17002100, 17004500

98080120

Ventil typ	Avser		Insats			Ratt/Handtag		Packingssats		
	Art.nr.	t.o.m. (YYMM)	Ref.	Art.nr.	RSK-nr.	Ref.	Art.nr. / RSK-nr.	Ref.	Art.nr.	RSK-nr.
G119 - 138	11050100 11050200 11050300 11050400	9605	K1C	17000800	490 80 35	Handtag*	98080120 / -	No. 1 (DN 20-65)	17000300	490 50 23
G151	11050600	9612	K2A-S	17001100	-					
F120-125	110 - 111	9605	K1C	17000800	490 80 35					
F132-140	112 - 113	9612	K2A-S	17001100	-					
F150-165	11100600 115	9012	-							
F180	116		-							
F1100	117		K5A-S	17001800	-					
F1125	118		-							
F1150	119		K6-S	17002100	-					
3H25	11351500		3H25	17004500	-					No. 1 (DN 20-65)

Ventil typ	Avser		Insats			Ratt/Handtag		Packingssats		
	Art.nr.	fr.o.m. (YYMM)	Ref.	Art.nr.	RSK-nr.	Ref.	Art.nr. / RSK-nr.	Ref.	Art.nr.	RSK-nr.
3G20 - 40	11050100 11050200 11050300 11050400	9606	K1C	17000800	490 80 35	Handtag	98080120 / -	No. 1 (DN 20-65)	17000300	490 50 23
3G50	11050600	9701	K2A-S	17001100	-					
3F20 - 25	11100100 11100200	9606	K1C	17000800	490 80 35					
3F32 - 40	11100300 11100400	9701	K2A-S	17001100	-					
3F50 - 65	11100600 11000800	9101	K3A-S	17001400						
3F80	11101000		K4-S	17001700	-					
3F100	11101200		K5A-S	17001800	-					
3F125	11101400		K5B-S	17002000	-					
3F150	11101600		K6-S	17002100	-					
3H32 - 40	11351700 11351900		3H32-40	17004600	-					No. 1 (DN 20-65)

Not.: *Ersätter Ratt art.nr. 17007500 och Handtag art.nr. 98360010

ESBE RESERVDLSGUIDE • SV • H
© Copyright. Rätten till ändringar förbehålles.

VRIDANDE VENTILER
Serie 4G, 4F

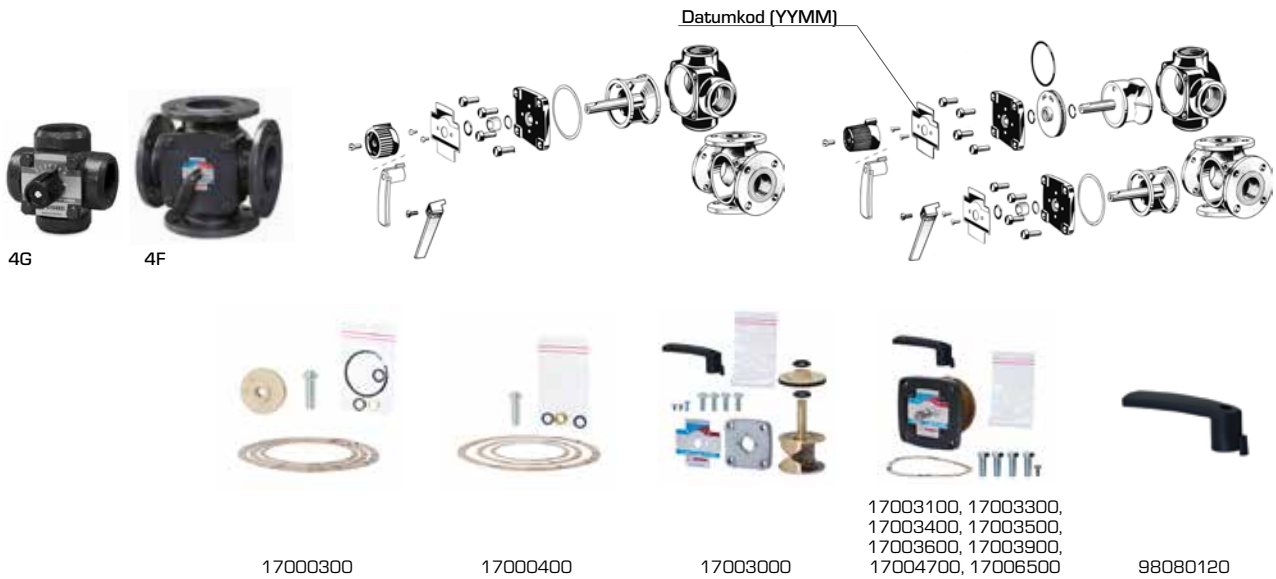

Ventil typ	Avser		Insats			Ratt/Handtag			Packingssats				
	Art.nr.	t.o.m. [YYMM]	Ref.	Art.nr.	RSK-nr.	Ref.	Art.nr.	RSK-nr.	Ref.	Art.nr.	RSK-nr.		
G419 - 438	11050800 11051000 11051300 11051400	9605	V1	17003000	490 80 36	Handtag*	98080120	-	No. 1 (DN 20-65)	17000300	490 50 23		
G451	11051600		V2A	17003100	-								
F432-440	11101700 11101800		-	-	-								
F450-465	11101900 11102000		-	-	-								
F480	11102100		V4	17003400	-				No. 2 (DN 80-150)	17000400	-		
F4100 - 4125	11102200 11102300		V5	17003500	-								
F4150	11102400		-	-	-				-	-	-	-	-

Ventil typ	Avser		Insats			Ratt/Handtag			Packingssats				
	Art.nr.	fr.o.m. [YYMM]	Ref.	Art.nr.	RSK-nr.	Ref.	Art.nr.	RSK-nr.	Ref.	Art.nr.	RSK-nr.		
4G20 - 40	11050800 11051000 11051300 11051400	9606	V1	17003000	490 80 36	Handtag	98080120	-	No. 1 (DN 20-65)	17000300	490 50 23		
4G50	11051600		V2A	17003100	-								
4F32 - 40	11101700 11101800		-	-	-								
4F50 - 65	11101900 11102000		-	-	-								
4F80	11102100		V4	17003400	-				No. 2 (DN 80-150)	17000400	-		
4F100 - 125	11102200 11102300		V5	17003500	-								
4F150	11102400		-	-	-				-	-	-	-	-
4H20 - 25	11351300 11351400		V1T	17006500	490 80 38				No. 1 (DN 20-65)	17000300	490 50 23		
4H32 - 40	11351800 11352000	4H32 - 40	17004700	-									
T20 - 32	11300900 11301000 11301100	V1T	17006500	490 80 38									
BIV25	11450200	BIV25	17003900	-	-	-	-	-	-				

VRIDANDE STÄLLDON

Serie ARA600, M60, M90



ARA600

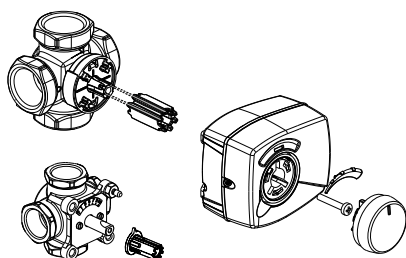

16000400



16000500



17050600

Avser		Adaptersats			Ratt		
Ställdon typ	Ventiler serie	Ref.	Art.nr.	RSK-nr.	Ref.	Art.nr.	RSK-nr.
ARA600	MG, G, F, BIV, T, TM, H, HG	ARA802	16000400	-	ARA902	17050600	-
	VRG, VRB, MG, G, F, BIV, T, TM, H, HG	ARA803	16000500	-			



M60

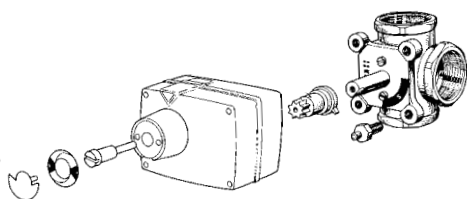

16000100



98080690

Avser		Adaptersats			Axelkoppling		
Ställdon typ	Ventiler serie	Ref.	Art.nr.	RSK-nr.	Ref.	Art.nr.	RSK-nr.
60	MG, G, F, BIV, T, TM, H, HG	600	16000100	-	600	98080690	-



M90

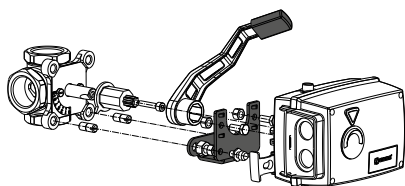

16053300



16051300



98180570

Avser		Adaptersats			Axelkoppling		
Ställdon typ	Ventiler serie	Ref.	Art.nr.	RSK-nr.	Ref.	Art.nr.	RSK-nr.
90	VRG, VRB	VRG801	16053300	539 62 12	900	98180570	-
	MG, G, F, BIV, T, TM, H, HG	900	16051300	-			

REGLERINGAR

Serie 90C-1, 90C-2, 90C-3, 95-1C, 90K



90C-1, 90C-2, 90C-3



95-1C

Avser		Adaptersats		
Reglering typ	Ventiler serie	Ref.	Art.nr.	RSK-nr.
90C-1 90C-2 90C-3	VRG, VRB, VRH	VRG804	16053700	-
95-1C	MG, G, F, BIV, T, TM, H, HG	90C	16053200	-

Avser Reglering typ	Givare			
	Typ	Ref.	Art.nr.	RSK-nr.
90C-1 90C-2 90C-3	Rumsgivare	CRS231	17050700	538 62 79
	Framledningsgivare	CRS211	17050800	-
	Universalgivare	CRS213	17050900	-
	Utomhusgivare	CRS214	17051000	-
	Högtemperaturgivare	CRS215	17051100	-
95-1C	Säkring	-	17050100	-
	Framledningsgivare	-	17050200	-
	Utomhusgivare	-	17050300	-
	Dykgivare	-	17050400	-



16053700



16053200



17050100



17050200,
17050500, 17050800



17050300



17050400,
17050900, 17051100



17050700



17051000



16053300



16051300



98180570



90K

Avser Reglering typ	Ventiler serie	Adaptersats			Axelkoppling			Framledningsgivare		
		Ref.	Art.nr.	RSK-nr.	Ref.	Art.nr.	RSK-nr.	Ref.	Art.nr.	RSK-nr.
90K	VRG, VRB, VRH	VRG801	16053300	539 62 12	900	98180570	-	-	17050500	-
	MG, G, F, BIV, T, TM, H, HG	900	16051300	-						

REGLERINGAR

Serie CRx, CUA



CRA11x, CRB, CRC, CRD, CRS



16000500



16053300



16051300



CRA120



17053100



17053300



17054100



CUA



17055100



17055300, 17055500



17055700



17056000

Avser Reglering typ						Montagesatser			
CRA11x	CRA12x	CRB	CRC	CRD	CRS	Avser ventiler serie	Ref.	Art.nr.	RSK-nr.
•		•	•	•	•	VRG, VRB, VRH, MG, G, F, BIV, T, TM, H, HG	ARA803	16000500	-
	•					VRG, VRB, VRH	VRG801	16053300	539 62 12
	•					MG, G, F, BIV, T, TM, H, HG	900	16051300	-

Avser Reglering typ						Givare, adapters, kablar etc.			
CRA11x, CRA12x	CRB	CRC	CRD	CRS	CUA	Typ	Ref.	Art.nr.	RSK-nr.
•	•	•	•		•	Framledningsgivare, 5m kabel	CRA911	17053100	538 61 85
•	•	•	•	•	•	Spänningsadapter, 230V – 24V	CRA912	17053300	538 61 81
	•	•			•	Kommunikationskabel, 20m	CRB914	17055700	538 61 91
		•	•			Utomhusgivare	CRC911	17056000	538 61 92
	•		•			Reglering (CRB122/CRD122 utan rumsenhet)	CRB911	17055100	538 61 82
	•				•	Rumsenhet, kabel	CRB912	17055300	538 61 83
	•		•		•	Rumsenhet, trådlös	CRB913	17055500	538 61 84
					•	Reglering (CUA110 utan rumsenhet)	CUA911	17054100	-

FASTBRÄNSLEPRODUKTER
Serie LTC100, LTC200, VTC500



LTC100



LTC200



57060100



57020700



57020100 -
57020500



57020600



VTC510



VTC530



57060200 -
57060300



57061100 -
57061200



57060400



57060500 -
57061000

Avser Ventil typ				Typ	Ref.	Art.nr.	RSK-nr.
LTC100	LTC200	VTC510	VTC530				
•	•	•	•	Termostat 50°C	VTC951	57020100	686 21 73
•	•	•	•	Termostat 55°C		57020200	686 21 74
•	•	•	•	Termostat 60°C		57020300	686 21 75
•	•	•	•	Termostat 65°C		57020800	686 21 78
•	•	•	•	Termostat 70°C		57020400	686 21 76
•	•	•	•	Termostat 75°C		57020500	686 21 77
•	•	•	•	Termometer, 3 st	VTC952	57020600	-
•	•			Isolerskal, komplett i 2 delar	VTC953	57060100	-
			•	Isolerskal, ≥ DN32, komplett i 2 delar		57020700	-
•	•	•	•	Packningssats VTC/LTC, 3 st fiberpackningar 1½"	LTC922	57020900	-
•				Pump DS RS 25/4	LTC914	57060200	-
•				Pump DS RS 25/7	LTC917	57060300	-
	•			Pump Yonos Para /6 RKA	LTC926	57061100	-
	•			Pump Yonos Para /7,5 RKA		57061200	-
•	•			Backventilinsats	LTC921	57060400	-
•	•	•	•	Avstängningsventil / Adapter 1½" x 1" 3 st	LTC801	57060500	-
•	•	•	•	Avstängningsventil / Adapter 1½" x 1¼" 3 st		57060600	-
•	•	•	•	Avstängningsventil / Adapter 1½" x 1½" 3 st		57060700	-
•	•	•	•	Avstängningsventil / Adapter 1½" x 2" 3 st		57060800	-
•	•	•	•	Avstängningsventil / Adapter 1½" x KLK 28mm 3 st		57060900	-
•	•	•	•	Avstängningsventil / Adapter 1½" x KLK 35mm 3 st		57061000	-

FASTBRÄNSLEPRODUKTER
Serie VTC300, TV



VTC300



57000100 -
57000600



TV



17006800 -
17007400

Avser Ventil typ	Typ	Termostat		
		Ref.	Art.nr.	RSK-nr.
VTC300	42°C	VTC931	57000600	-
	45°C		57000100	-
	50°C		57000700	-
	55°C		57000200	-
	60°C		57000300	-
	70°C		57000400	-
	80°C		57000500	-

Ventil typ	Avser		Typ	Insats	
	Art.nr.	Art.nr.		Art.nr.	RSK-nr.
TV45°C	11400600, 11401100, 11401500		45°C	17007300	-
TV55°C	11400700, 11401200, 11401600		55°C	17007400	-
TV60°C	11400400, 11400800, 11401300		60°C	17006800	-
TV72°C	11400100, 11400200, 11400300		72°C	17007000	-

FASTBRÄNSLEPRODUKTER

Serie ATA



ATA100



ATA200



37200900



57100100



57100200

37201000, 37202500,
37202600

Avser Ventil typ		Typ	Ref.	Art.nr.	RSK-nr.
ATA100	ATA200				
•		Ratt	ATA901	37200900	510 02 21
•	•	Vipparm		57100100	-
•		Hylsa		57100200	-
•		Termostat 40 - 95°C		37201000	510 02 27
	•	Termostat 35 - 95°C	ATA902	37202500	-
	•	Termostat 60 - 95°C		37202600	-

VÄXELVENTILER

Serie VTD300, VTD500



VTD300



VTD500

37102000 -
37102300

37102400

Avser Ventil typ		Typ	Ref.	Art.nr.	RSK-nr.
VTD300	VTD500				
•		Rep. sats 45°C	VTD911	37102000	-
•		Rep. sats 50°C		37102100	-
•		Rep. sats 60°C		37102200	-
•		Rep. sats 70°C		37102300	-
	•	Rep. sats., 40 - 52°C	VTD958	37102400	-

VÄXELVENTILER

Serie VZA, VZB, VZC, VZD



VZA, VZB, VZC, VZD

46050300 -
4605040047050200 -
47050500

47000100

Avser typ					Typ	Ref.	Art.nr.	RSK-nr.
VZA 4302xxxx 4304xxxx	VZA 4300xxxx	VZB	VZC	VZD				
•		•	•	•	Kabel lös version IP20, 3-trådars	ALZ801	46050300	-
•		•	•	•	Kabel lös version IP20, 6-trådars för bruk med extrabrytare		46050400	-
•	•	•	•	•	Ställdon, 2-punkt 230V IP40	ALZ960	47050200	-
•	•	•	•	•	Ställdon, 2-punkt 230V IP20		47050400	-
•	•	•	•	•	Ställdon, 2-punkt 230V IP40 med extrabrytare	ALZ950	47050300	-
•	•	•	•	•	Ställdon, 2-punkt 230V IP20 med extrabrytare		47050500	-
•	•	•			Komplett ventilinsats	VZA900	47000100	-

BLANDNINGSVENTILER
Serie VTA300, VTA500, VTS500



VTA300

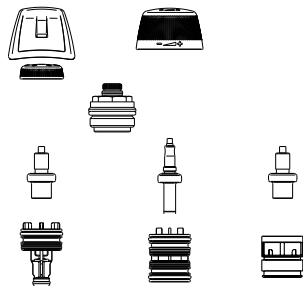

98080420



98080480



98080440



98082130



37000400, 37000500,
37000700, 37001300,
37001400



37000100, 37000200,
37000800, 37000900



37001100,
37001200



VTA500,
VTS500

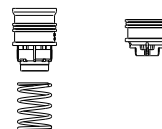
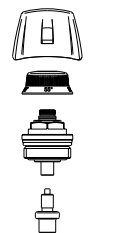

37100400 - 37100600,
37100900 - 37101000,
37120300 - 37120400

37100100 - 37100300,
37100700 - 37100800,
37101100 - 37101300,
37120100 - 37120200

Avser		Rep. sats			
Ventil typ	Art.nr.	Ref.	Temp.	Art.nr.	RSK-nr.
VTA520		VTA952	20 - 43°C	37100100	492 36 12
			29 - 49°C	37101600	-
			45 - 65°C	37100200	492 36 13
			50 - 75°C	37100300	492 36 14
VTA550		VTA955	20 - 43°C	37100400	492 36 15
			45 - 65°C	37100500	492 36 16
			50 - 75°C	37100600	492 36 17
VTA530		VTA953	45 - 65°C	37100700	492 36 18
			35 - 50°C	37100800	492 36 19
VTA560		VTA956	45 - 65°C	37100900	492 36 20
			35 - 50°C	37101000	492 36 21
VTA570		VTA957	10 - 30°C	37101100	492 36 22
			20 - 43°C	37101200	492 36 23
			20 - 55°C	37101500	-
			45 - 65°C	37101300	492 36 24
VTS520		VTS952	45 - 65°C	37120100	492 36 25
			50 - 75°C	37120200	492 36 26
VTS550		VTS955	45 - 65°C	37120300	492 36 27
			50 - 75°C	37120400	492 36 28

Avser		Rep. sats			
Ventil typ	Art.nr.	Ref.	Temp.	Art.nr.	RSK-nr.
VTA310		VTA931	35 - 60°C	37000700	492 35 98
			30 - 70°C	37001400	-
VTA320		VTA932	35 - 60°C	37000400	492 35 93
			20 - 43°C	37000500	492 35 92
			30 - 70°C	37001300	-
VTA330		VTA933	35 - 60°C	37000100	492 35 95
			32 - 49°C	37000200	492 35 94
VTA350		VTA936	35 - 60°C	37000800	492 35 96
VTA360		VTA936	35 - 60°C	37000800	492 35 96
			32 - 49°C	37000900	492 35 97
VTA370	31104400	VTA937	20 - 43°C	37001200	-
	31104000, 31104500		35 - 60°C	37001100	-
	31200100, 31200200, 31200300		20 - 55°C	37001700	-

Avser ventil typ						Ratt		
VTA 310	VTA 320	VTA 330	VTA 350	VTA 360	VTA 370	Ref.	Art.nr.	RSK-nr.
	•	•	•	•	•*	VTA903	98080420	-
	•	•	•	•	•*		98080480	-
•							98080440	-
					•		98082130	-

Not.: * Avser art.nr. 31104000, 31104400, 31104500

BLANDNINGSVENTILER

Serie 20, VTA100, AS, VTA200

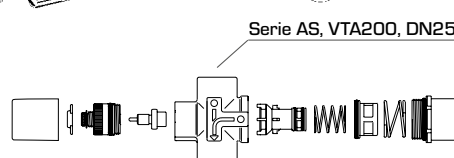
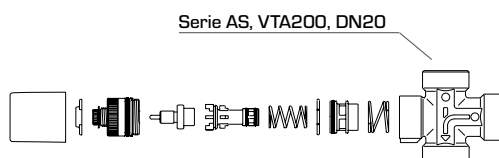
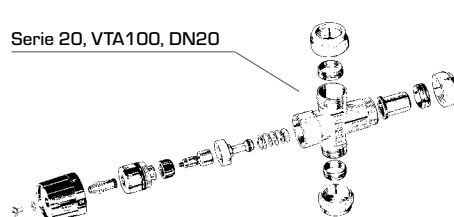
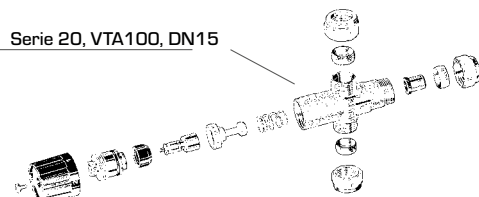

Serie	Avser		Ratt		Patronbackventil *		Rep. sats	
	Art.nr.	DN, Temp.	Art.nr.	RSK-nr.	Art.nr.	RSK-nr.	Art.nr.	RSK-nr.
20, VTA100	401, 410	DN15 38 - 65°C	98080180	-	36500100	495 15 40	37051700	492 36 30
	401L, 410L (411)	DN15 20 - 40°C					-	-
	403, 404, 405, 414, 417, 418 (402, 406, 409)	DN20 38 - 65°C	98080150	-	36500400	495 15 41	37051600	492 36 31
	403L 404L	DN20 20 - 40°C					-	-

Serie	Avser		Patronbackventil *			Rep. sats		
	Art.nr.	DN, Kv, Temp.	Ref.	Art.nr.	RSK-nr.	Ref.	Art.nr.	RSK-nr.
AS, VTA200	470 - 475	DN 20 - 25, Kv 1.6, 38 - 65°C	VCA100, 20	36500400	495 15 41	VTA922	37050400	-
	470L - 475L	DN 20 - 25, Kv 1.6, 20 - 40°C					37050800	-
	470LX - 475LX	DN 20 - 25, Kv 1.6, 10 - 30°C					37050900	-
		DN 20, Kv 1.6, 20 - 40°C					37052100	-
		DN 20, Kv 1.6, 30 - 70°C	VTA972	37052000	-			
	31300100, 31301200	DN25, Kv 3.0, 38 - 65°C	-	VTA922	37051000	-		
	31300700	DN25, Kv 3.0, 20 - 40°C			37051400	-		
31300800	DN25, Kv 3.0, 10 - 30°C	37051500			-			

SOLAR KIT

Serie VMC300, VMC500



VMC300



VMC500



37102000 -
37102200



37100400,
37120300



57000600

Avser ventil typ		Typ	Ref.	Art.nr.	RSK-nr.
VMC300	VMC500				
•	•	Rep. sats 45°C	VTD911	37102000	-
•	•	Rep. sats 50°C		37102100	-
•	•	Rep. sats 60°C		37102200	-
•		Rep. sats, serie VTA320, 35 - 60°C	VTA932	37000400	492 35 93
	•	Rep. sats, serie VTS550, 45 - 65°C	VTS955	37120300	492 36 27
•		Termostat 45°C	VTC931	57000600	-

Not.: *Avser modeller med klämringsskoppling på kallvattenporten

LINJÄRA VENTILER

Serie VLA, VLB, VLC



VLA, VLB, VLC



27000100, 27000200
27000700



27000800

Avser ventil typ				Typ	Ref.	Art.nr.	RSK-nr.
VLAxxx	VLB1xx, VLB1xx	VLB3xx	VLC3xx				
•				Rep. sats Packbox	VLA901	27000100	-
	•				VLB901	27000700	535 92 76
		•			VLB903	27000800	535 92 77
			•	Rep. sats Högtemperaturpackbox för medietemperaturer upp till 180°C	VLC901	27000200	-



MADE IN SWEDEN MED VÄRLDEN I ÅTANKE

Med fem säljbolag och partners i mer än 30 länder har ESBE stor marknadsnärvaro i hela Europa. Basen är fortfarande småländska Reftele, den lilla byn i södra Sverige där allting en gång började. Den svenska anläggningen med huvudkontor, utvecklingsavdelning och fabrik är toppmodern och distribution sker ut i hela Europa.

För att möta kraven på hög leveranssäkerhet men också för att vår produktportfölj ständigt växer i såväl omfång som varuvärde, levereras våra produkter till Central- och Sydeuropa via ESBEs distributionscenter i München.

Landsspecifik kontaktinfo >> esbe.eu

ESBE COMPANIES

Sweden • Head office and factory

ESBE AB
Tel: +46 (0)371 - 570 000
www.esbe.se

Germany, Austria

ESBE GmbH
Tel: +49 (0)8131 99 6670
www.esbe.de

Italy

ESBE S.r.l.
Tel: +39 059 280094
www.esbe-italia.it

Poland

ESBE Hydronic Systems Sp. z o.o.
Tel: +48 61 85 10 728
www.esbe.pl

France

ESBE S.a.r.l.
Tel: +33 (0) 1 47 90 07 26
www.esbe.fr



NO.1 IN HYDRONIC SYSTEM CONTROL